| CÓD | NOME CIENTÍFICO | NOME POPULAR | QUANTIDADE | ALTURA | COPA | ESPAÇAMENTO | PROCEDIMENTOS |
|---|---|---|---|---|---|---|---|
| B g | Bougainvillea glabra | Primavera Branca | 01 | 6 m | Arredondada ø 5m | 2.00 m | REGA: 1 a 2 vezes semanalmente<br>ADUBAÇÃO: Use adubo animal de curral, bem curtido, cerca de 300 g, 250 g de adubo granulado do tipo NPK formulação 4–14–08, misturados com composto orgânico o quanto necessite. Coloque ao redor da muda, afastado cerca de 30 cm do tronco. |
| T a | Tabebuia avellanedae | Ipê Roxo | 03 | 10 m | Arredondada ø 6m | 5.00 m | REGA: 1 vez por semana.<br>ADUBAÇÃO: A cada 6 meses uma mistura de 50 g de uréia, 100 g de superfosfato simples e 50 g de cloreto de potássio. Adubo orgânico 2 vezes ao ano para não compactar o solo. |
| D l | Dypsis lutescens | Areca–bambu | 08 | 9.00 m | Entouceirada | 0.50 m | REGA: 1 a 2 vezes por semana.<br>ADUBAÇÃO: Fazer uma mistura de composto orgânico com adubo animal de curral bem curtido, cerca de 1 a 3 kg, conforme o tamanho da muda ou adubo de aves, a metade desta quantidade. Adicionar também adubo granulado NPK formulação 10–10–10, cerca de 200–300 g por muda. |
| H r | Heliconia rostrata | Bananeira do Brejo | 39 | 1.00 m | – | 0.20 m | REGA: Todos os dias, o solo precisa ser bem drenado para evitar apodrecimento.<br>ADUBAÇÃO: 1 vez ao ano com farinha de ossos ou NPK 13–05–13. |
| Z j | Zoysia japônica | Grama Esmeralda | 414,55 m² | – | – | – | REGA: Nos primeiros 15 dias regar diariamente, sendo que no verão 2 vezes por dia e no inverno 1 vez.<br>ADUBAÇÃO: 3 vezes ao ano c/ NPK 10–10–10 por m² |
| B n | Bismarckia nobilis | Palmeira Azul | 02 | 12.00 m | Dióica ø 6 m | 4.00 m | REGA: 2 vezes por semana, manter o solo úmido mas não encharcado.<br>ADUBAÇÃO: 1 vez ao ano. Primeira adubação 6 g por pé de NPK 30–00–40 da segunda em diante vá aumentando a uréia e diminuindo o potássio. |
| B s | Buxus sempervirensÿ | Buxinho | 10 | 1.00 m | Radial ø 1 m | 1.50 m | REGA: Todos os dias, mantendo a terra sempre úmida.<br>ADUBAÇÃO: Em excesso, pode queimar as folhas, especialmente se os nutrientes forem borrifados nos horários de sol forte. |
| P c | Plinia cauliflora | Jabuticabeira | 03 | 6.00 m | Radial ø 6 m | 1.50 m | REGA: 1 vez por semana.<br>ADUBAÇÃO: A cada 6 meses uma mistura de 50 g de uréia, 100 g de superfosfato simples e 50 g de cloreto de potássio. Adubo orgânico 2 vezes ao ano para não compactar o solo. |

N

## LEGENDA:

ESPAÇAMENTO MÍN. / QUANTIDADE TOTAL — CÓDIGO DA PLANTA


Ipê Roxo

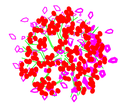
Primavera Branca


Jabuticabeira


Areca–bambu


Palmeira Azul


Buxinho


Bananeira do Brejo

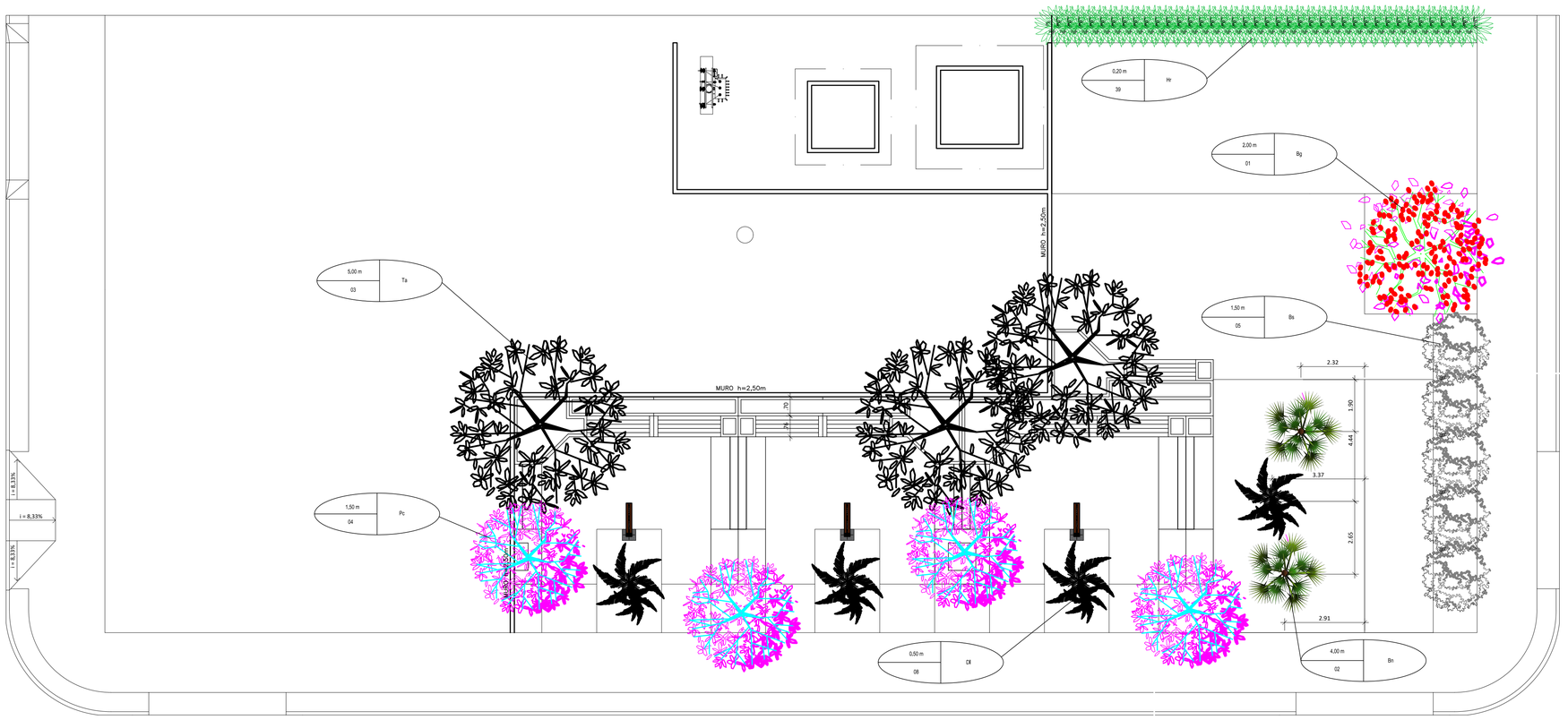


5 PLANO DE MASSA VEGETAL E LOCAÇÃO DE VEGETAÇÃO
Escala 1:100

**PREFEITURA MUNICIPAL DE VILHENA**
**PREFEITO: FLORI CORDEIRO DE MIRANDA JUNIOR**

Nº FOLHA: 04/07

**SECRETARIA MUNICIPAL DE TERRAS - SEMTER**
**SECRETÁRIO MUNICIPAL: MAURITANI RIBEIRO VIEIRA**

OBRA/UNIDADE
PRAÇA PÚBLICA (SAAE)

ENDEREÇO: AV. VITÓRIA RÉGIA, ESQUINA COM R. GIRASSOL
LOCAL: Setor 17 - VILHENA -RO
USO DA EDIFICAÇÃO: EQUIPAMENTO COMUNITÁRIO DE LAZER
ZONEAMENTO: - | COEF.APROV.: - | TAXA DE OCUP.: -
CONTEÚDO: PLANTA DE IMPLANTAÇÃO DA PROPOSTA
ESCALAS: INDICADAS | RRT: X
INSTITUIÇÃO: MUNICÍPIO DE VILHENA 04.092.706/0001-81
ARQUIVO ELETRÔNICO: PRAÇA SAAE 2025.DWG
AUTOR DO PROJETO:
ETAPA DE PROJETO: BÁSICO | DATA: MAIO/2025
PRANCHA: **PRSAAE 04 07**
SITUAÇÃO:

LUCAS SANTOS VERONESE VARANDA
ARQUITETO E URBANISTA
CAU/RO: A166849-8

RESPONSÁVEL TÉCNICO PELA OBRA:
FIRMA RESPONSÁVEL PELO PROJETO/OBRA:
DESENHO: SPAGNOLLO / NÚCLEO DE URBANISMO - PMV

ÁREAS:

| | |
|---|---|
| TERRENO | 1.125,00m² |
| ÁREA SAAE | 601,62m² |
| ÁREA PRAÇA | 523,38m² |
| ÁREA CONSTRUÍDA | 332,78m² |
| TAXA DE OCUPAÇÃO | 29,58% |

ESPAÇO RESERVADO PARA APROVAÇÃO:
ESPAÇO RESERVADO PARA APROVAÇÃO:

DECLARO QUE A APROVAÇÃO DO PROJETO NÃO IMPLICA NO RECONHECIMENTO PELA PREFEITURA DO DIREITO DE PROPRIEDADE DO TERRENO.

FORMATO: A1